

Legenda:

	Árvores Diversas
	Oliveira
	Armário EDP
	Grelha - Pluviais
	Sarjeta - Pluviais
	Candeeiro
	Rega - Válvulas
	Papeleira
	Pilar, I em ferro
	Projector de pavimento (luz)
	Curvas de Nivel - 5m
	Curvas de Nivel - 1m
	Curvas de Nivel - 0,5m

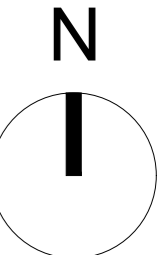

		Código	
CÂMARA MUNICIPAL DE ALTER DO CHÃO		Arranjo Urbanístico - Jardim Zona Sul/Poente Rua Cimeira de Madrid - Rua Tratado de Roma ALTER DO CHÃO	
Entidade Responsável		Projeto	
Entidade Responsável: Município de Alter do Chão Entidade Produtora: Conselho Municipal Nível Secundário - Data de Edição: 2008; Série Cartográfica Oficial: 1/10.000 - IGP - Data de Homologação: 08/10/2011; Número de Homologação: 132/DSPR-DR2011; Entidade Responsável pela Homologação: IGP Sistema de Referência: Datum 73; Elipsóide: Hayford-Gauss; Projeção: Universal Transversa de Mercator; Exatidão Posicional: desvio inferior a 5 metros; Exatidão Temática: a representatividade é melhor ou igual a 90%. Limite Administrativo: CAOP 2012.		Levantamento Topográfico	
Desenhou	Escala Gráfica	Escala	Desenho
		1:200	01
Verificou/Aprovou	Nome do Ficheiro	Data	Versão
	ARQ_VFINAL_FEV2025.dwg	Janeiro de 2025	

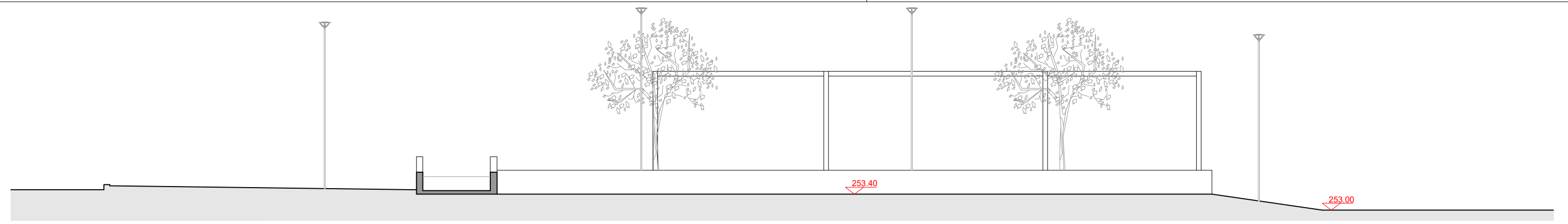

CORTE AA'

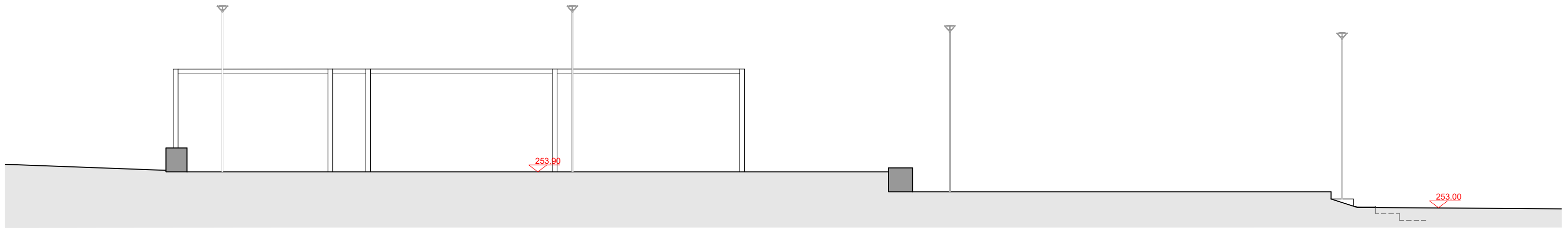

CORTE BB'

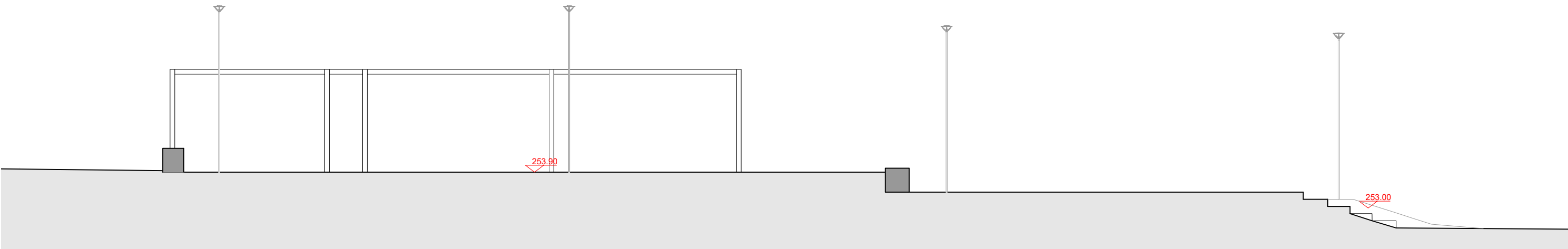

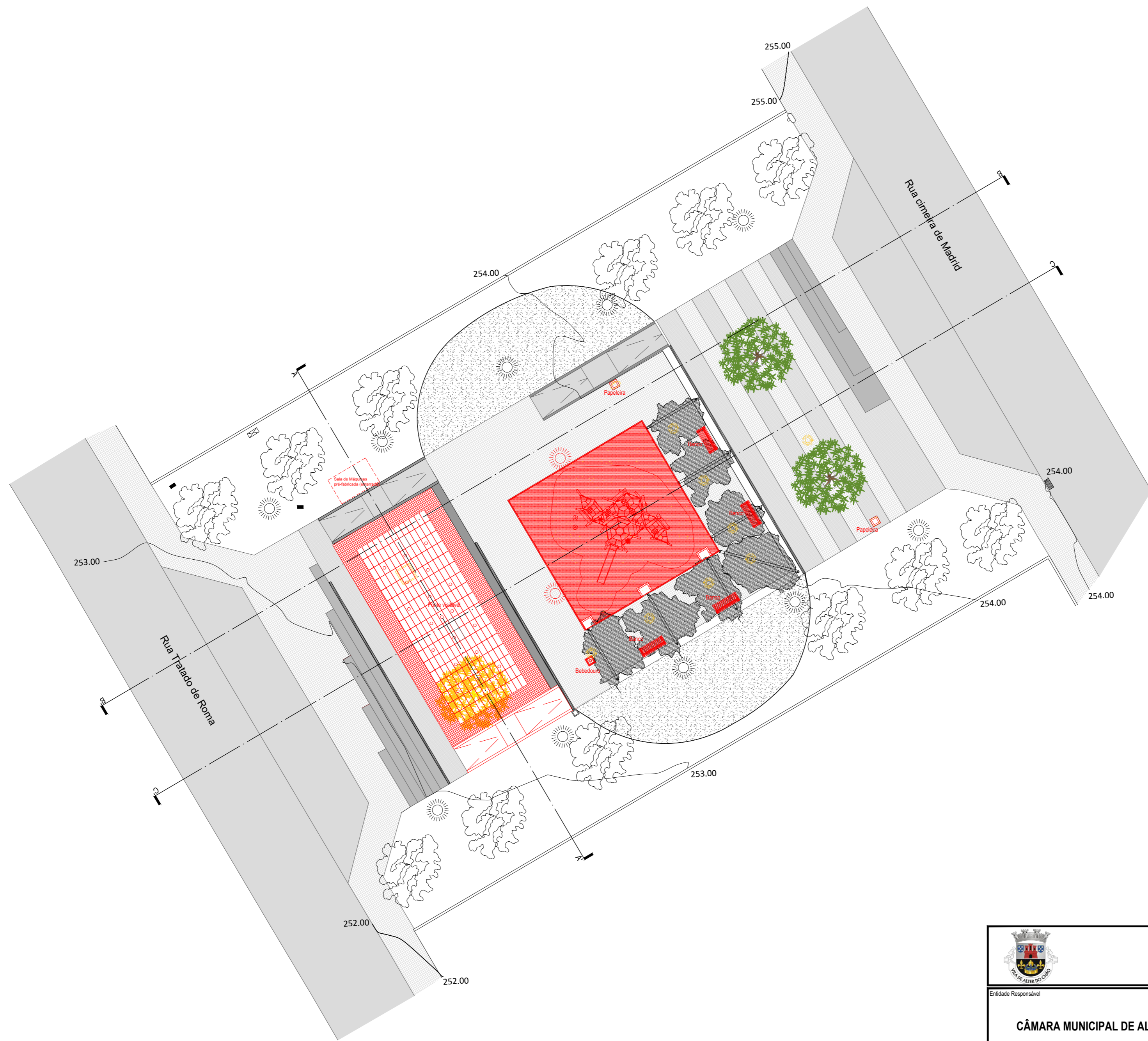

CORTE CC'

 VILA DE ALTER DO CHÃO		Código	
Entidade Responsável CÂMARA MUNICIPAL DE ALTER DO CHÃO		Projeto Arranjo Urbanístico - Jardim Zona Sul/Poente Rua Cimeira de Madrid - Rua Tratado de Roma ALTER DO CHÃO	
Cartografia Entidade Proprietária: Município de Alter do Chão Entidade Produtora: Consórcio Municipal/ Nivel/ Socarto ; Data de Edição: 2008 ; Série Cartográfica Oficial: 1/10 000 - IGP; Data de Homologação: 08/10/2011; Número de Homologação: 132/DSPR-DR2011; Entidade Responsável pela Homologação: IGP Sistema de Referência: Datum 73; Elipsóide: Hayford-Gauss; Projeção: Universal Transversa de Mercator; Exatidão Posicional: desvio inferior a 5 metros; Exatidão Temática: a representatividade é melhor ou igual a 90%. Limite Administrativo: CAOP 2012.		Título EXISTENTE : Corte AA' Corte BB' Corte CC'	
Desenhou	Escala Gráfica	Escala	Desenho
		1:100	02
Verificou/Aprovou	Nome do Ficheiro	Data	
	ARQ_VFINAL_FEV2025.dwg	Janeiro de 2025	Versão

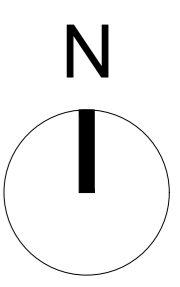

- Vermelhos
- Amarelos
- Existente



		Código	
CÂMARA MUNICIPAL DE ALTER DO CHÃO		Arranjo Urbanístico - Jardim Zona Sul/Poente Rua Cimeira de Madrid - Rua Tratado de Roma ALTER DO CHÃO	
Entidade Responsável: Entidade Proprietária: Município de Alter do Chão Entidade Produtora: Conselho Municipal Nível Sccarto - Data de Edição: 2008; Série Cartográfica Oficial: 1/10 000 - IGP; Data de Homologação: 08/10/2011; Número de Homologação: 132/DSPR-DR2011; Entidade Responsável pela Homologação: IGP Sistema de Referência: Datum 73; Elipsóide: Hayford-Gauss; Projeção: Universal Transversa de Mercator; Exatidão Posicional: desvio inferior a 5 metros; Exatidão Temática: a representatividade é melhor ou igual a 90% Limite Administrativo: CAOP 2012.		SOBREPOSTO Planta	
Desenhou	Escala Gráfica	Escala	Desenho
		1:200	03
Verificou/Aprovou	Nome do Ficheiro	Data	Versão
	ARQ_VFINAL_FEV2025.dwg	Janeiro de 2025	

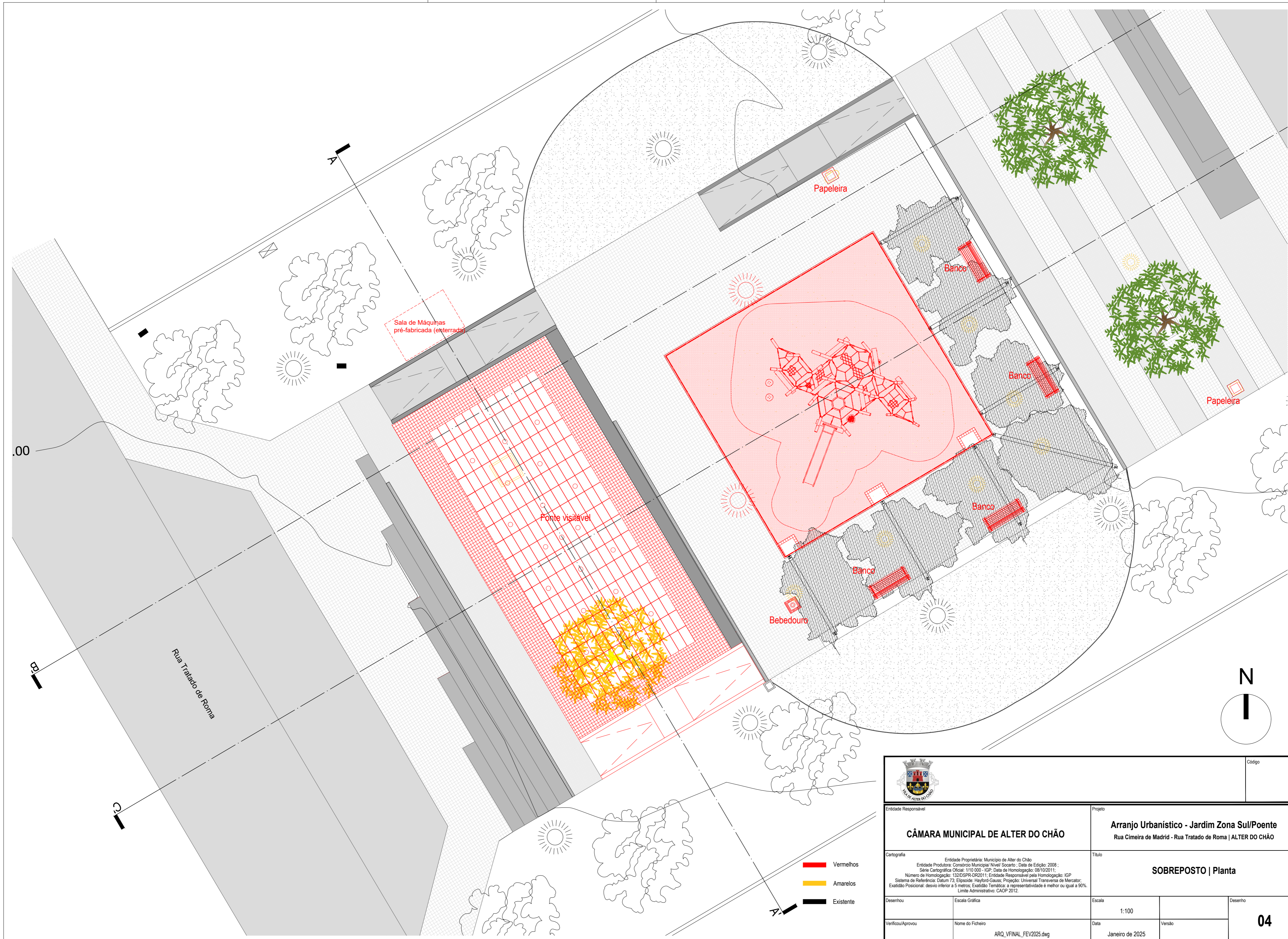

		Código	
Entidade Responsável CÂMARA MUNICIPAL DE ALTER DO CHÃO		Projeto Arranjo Urbanístico - Jardim Zona Sul/Poente Rua Cimeira de Madrid - Rua Tratado de Roma ALTER DO CHÃO	
Cartografia Entidade Proprietária: Município de Alter do Chão Entidade Produtora: Consórcio Municipal Nível Secundário - Data de Edição: 2008; Série Cartográfica Oficial: 1/10 000 - IGP; Data de Homologação: 08/10/2011; Número de Homologação: 132/DSPR-DR2011; Entidade Responsável pela Homologação: IGP Sistema de Referência: Datum 73; Elipsóide: Hayford-Gauss; Projeção: Universal Transversa de Mercator; Exatidão Posicional: desvio inferior a 5 metros; Exatidão Temática: a representatividade é melhor ou igual a 90% Limite Administrativo: CAOP 2012.		Título SOBREPOSTO Planta	
Desenhou	Escala Gráfica	Escala 1:100	Desenho 04
Verificou/Aprovou	Nome do Ficheiro ARQ_VFINAL_FEV2025.dwg	Data Janeiro de 2025	Versão

- Vermelhos
- Amarelos
- Existentes

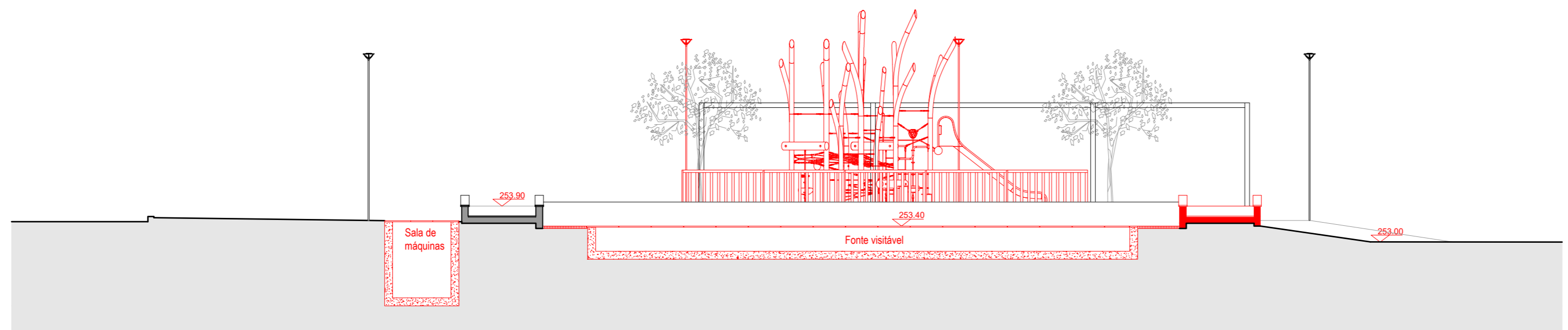

CORTE AA'

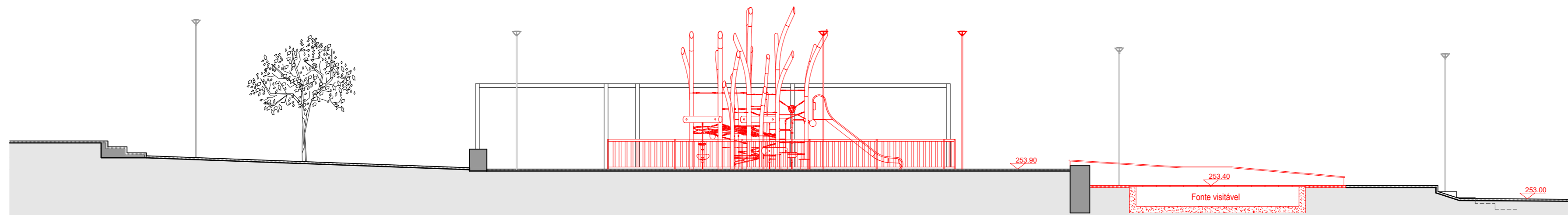

CORTE BB'

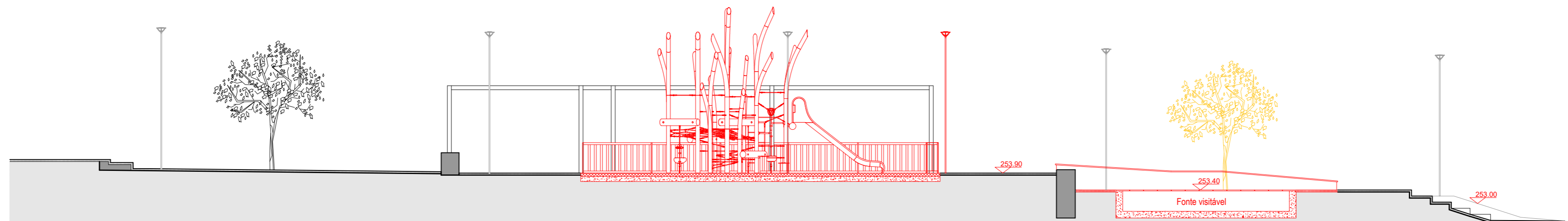

CORTE CC'

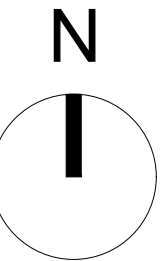





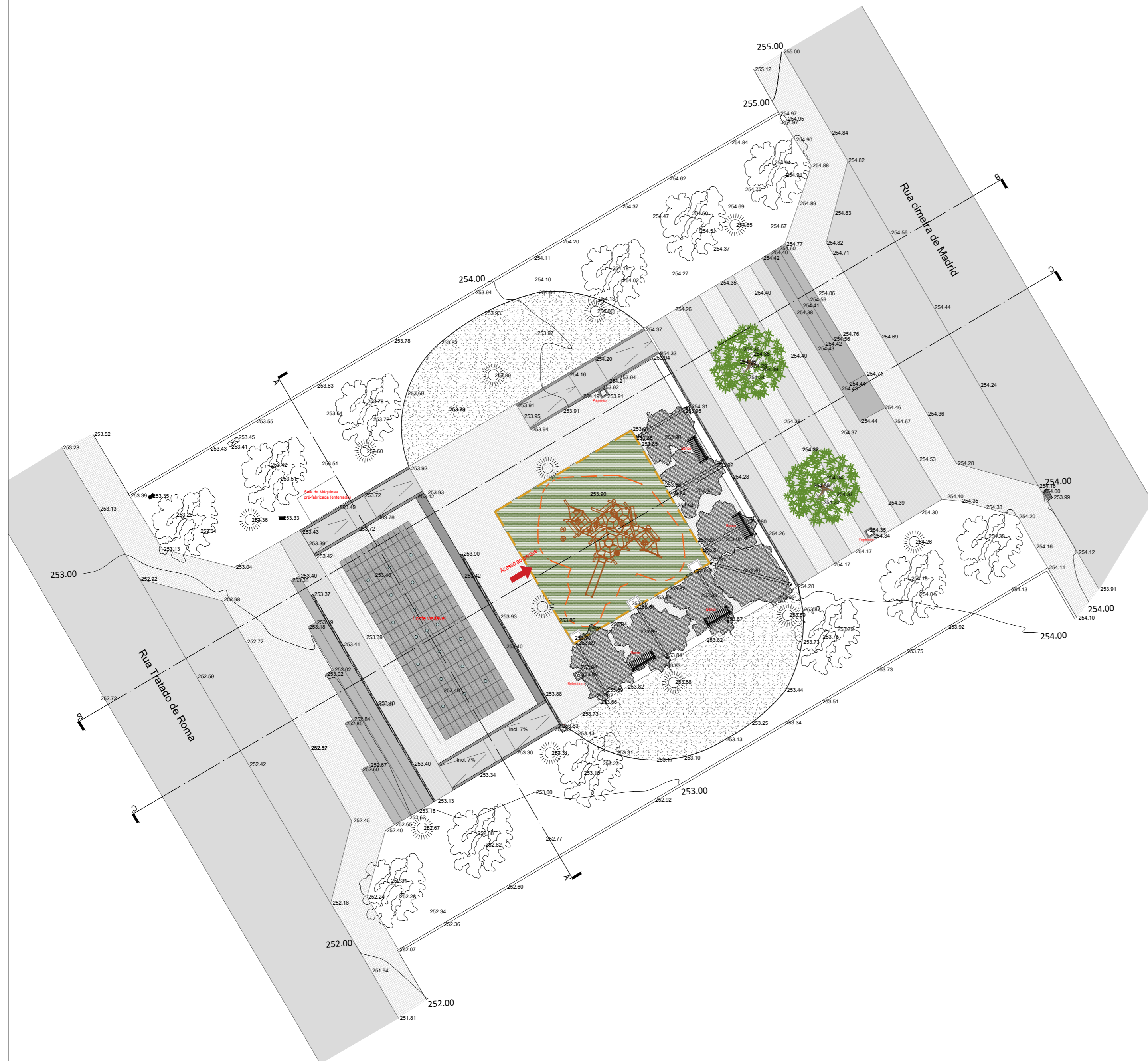



- █ Vermelhos
- █ Amarelos
- █ Existentes

		Código	
Entidade Responsável CÂMARA MUNICIPAL DE ALTER DO CHÃO		Projeto Arranjo Urbanístico - Jardim Zona Sul/Poente Rua Cimeira de Madrid - Rua Tratado de Roma ALTER DO CHÃO	
Cartografia <small>Entidade Proprietária: Município de Alter do Chão Entidade Produtora: Consórcio Municipal Nível Socrato - Data de Edição: 2008; Série Cartográfica Oficial: 1/10 000 - IGP; Data de Homologação: 08/10/2011; Número de Homologação: 132/DSPR-DR2011; Entidade Responsável pela Homologação: IGP Sistema de Referência: Datum 73; Elipsóide: Hayford-Gauss; Projeção: Universal Transversa de Mercator; Exatidão Posicional: desvio inferior a 5 metros; Exatidão Temática: a representatividade é melhor ou igual a 90%. Limite Administrativo: CAOP 2012.</small>		Título SOBREPOSTO : Corte AA' Corte BB' Corte CC'	
Desenhou	Escala Gráfica	Escala	Desenho
		1:100	05
Verificou/Aprovou	Nome do Ficheiro	Data	
	ARQ_VFINAL_FEV2025.dwg	Janeiro de 2025	



LEGENDA:

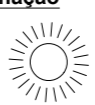

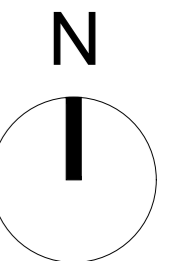



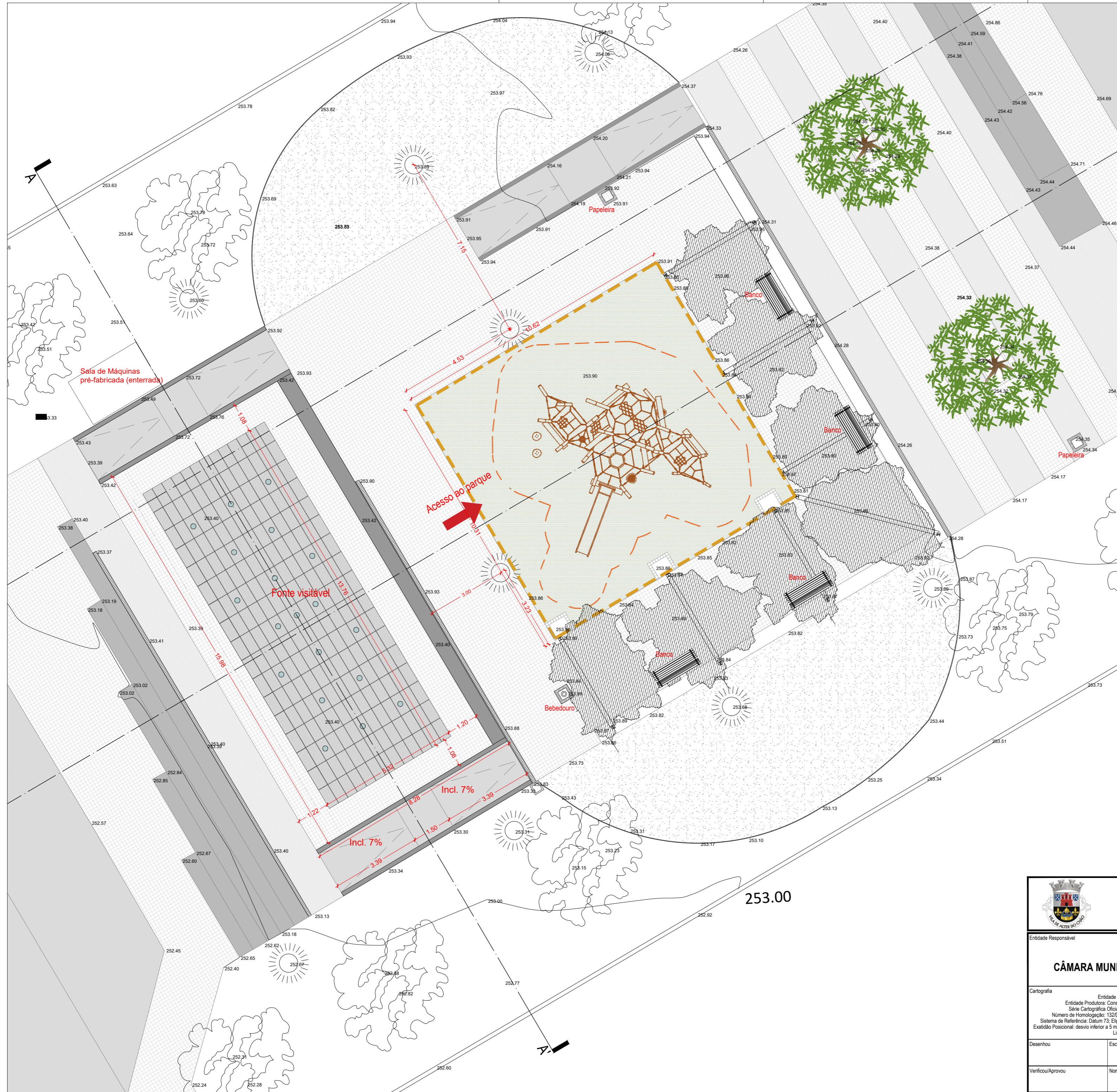

-  Bebedouro inclusivo tipo "Veco Urban Design Referência BE URBAN 4 A" (1un.).
-  Papeleira tipo "Veco Urban Design ref. PA 40B" (2un.).
-  Banco em compósito modelo tipo Veco Urban Design BA62 1800x412x777 ou equivalente, estrutura na cor cinza forja (4un.).
-  Vedação com réguas em plástico reciclado em cor monocromática preto e estrutura metálica lacada na cor cinza forja ref. VED PLA COLOR tipo VecoUrbanDesign ou equivalente. Painel: 2000x50x850mm; portão: 1220x80x930mm; Poste: 80x80x930mm. Obs.: A cerca deve ser instalada antes da aplicação do pavimento in situ.
-  Pavimento in situ SBR na cor verde, para garantir uma altura de queda livre de 191cm.
-  Caldeira para glicínias rematada em cubo de granito.
-  Fonte visitável composta por: tanque em betão com 20 cm de espessura e 60cm de altura. Impermeabilização em todas as faces; finalização com lajetas de granito cinza com 0,80x0,40m e 30mm de espessura; 19 jatos verticais de água livre, que atingem uma altura máxima de 1,60m, com iluminação Led RGB de baixo consumo. Grelhas de pavimento a definir junto da empresa instaladora.
-  Equipamento infantil tipo Buglo FLORA PLAY 9405 Ref: 9405 da Eibe ou equivalente.
- Iluminação**
 Iluminação tipo Schreder, modelo Alura LED 32 - LED 400 mA WW730 ou equivalente (similares às existentes) - 2 un. Coluna com 3,50m de altura - modelo A987 tipo Schreder ou equivalente e respectivos acessórios e ligações necessárias à rede existente.





		Código	
CÂMARA MUNICIPAL DE ALTER DO CHÃO		Arranjo Urbanístico - Jardim Zona Sul/Poente Rua Cimeira de Madrid - Rua Tratado de Roma ALTER DO CHÃO	
Cartografia: Entidade Proprietária: Município de Alter do Chão Entidade Produtora: Consórcio Municipal Nível Sccarito - Data de Edição: 2008; Série Cartográfica Oficial: 1/10.000 - IGP; Data de Homologação: 08/10/2011; Número de Homologação: 132/DSPR-DR2011; Entidade Responsável pela Homologação: IGP Sistema de Referência: Datum 73; Elipsóide: Hayford-Gauss; Projeção: Universal Transversa de Mercator; Exatidão Posicional: desvio inferior a 5 metros; Exatidão Temática: a representatividade é melhor ou igual a 90% Limite Administrativo: CAOP 2012.		PROPOSTO : Planta	
Desenhou	Escala Gráfica	Escala	Desenho
		1:200	
Verificou/Aprovou	Nome do Ficheiro	Data	Versão
	ARQ_VFINAL_FEV2025.dwg	Janeiro de 2025	
			06

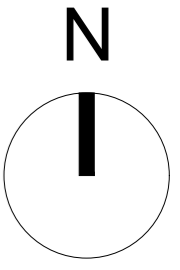

LEGENDA:

-  Bebedouro inclusivo tipo "Veco Urban Design Referência BE URBAN 4 A" (1un.).
-  Papeleira tipo "Veco Urban Design ref. PA 40B" (2un.).
-  Banco em compósito modelo tipo Veco Urban Design BA62 1800x412x777 ou equivalente, estrutura na cor cinza forja (4un.).
-  Vedação com réguas em plástico reciclado em cor monocromática preto e estrutura metálica lacada na cor cinza forja ref. VED PLA COLOR tipo VecoUrbanDesign ou equivalente. Painel: 2000x50x850mm; portão: 1220x80x930mm; Poste: 80x80x930mm. Obs.: A cerca deve ser instalada antes da aplicação do pavimento in situ.
-  Pavimento in situ SBR na cor verde, para garantir uma altura de queda livre de 191cm.
-  Caldeira para glicínias rematada em cubo de granito.
-  Fonte visitável composta por: tanque em betão com 20 cm de espessura e 60cm de altura. Impermeabilização em todas as faces; finalização com lajetas de granito cinza com 0,80x0,40m e 30mm de espessura; 19 jatos verticais de água livre, que atingem uma altura máxima de 1,60m, com iluminação Led RGB de baixo consumo. Grelhas de pavimento a definir junto da empresa instaladora.
-  Equipamento infantil tipo Buglo FLORA PLAY 9405 Ref: 9405 da Eibe ou equivalente.
- Iluminação**
 Iluminação tipo Schreder, modelo Alura LED 32 - LED 400 mA WW730 ou equivalente (similares às existentes) - 2 un.
Coluna com 3,50m de altura - modelo A987 tipo Schreder ou equivalente e respectivos acessórios e ligações necessárias à rede existente.



 CÂMARA MUNICIPAL DE ALTER DO CHÃO		Arranjo Urbanístico - Jardim Zona Sul/Poente Rua Cimeira de Madrid - Rua Tratado de Roma ALTER DO CHÃO	
Entidade Responsável CÂMARA MUNICIPAL DE ALTER DO CHÃO		Projeto Arranjo Urbanístico - Jardim Zona Sul/Poente Rua Cimeira de Madrid - Rua Tratado de Roma ALTER DO CHÃO	
Cartografia Entidade Proprietária: Município de Alter do Chão Entidade Produtora: Consórcio Municipal Nível Socário - Data de Edição: 2008; Série Cartográfica Oficial: 1/10.000 - IGP; Data de Homologação: 08/10/2011; Número de Homologação: 132/DSPR-DR2011; Entidade Responsável pela Homologação: IGP Sistema de Referência: Datum 73; Elipsóide: Hayford-Gauss; Projeção: Universal Transversa de Mercator; Exatidão Posicional: desvio inferior a 5 metros; Exatidão Temática: a representatividade é melhor ou igual a 90% Limite Administrativo: CAOP 2012.		PROPOSTO : Planta	
Desenhou	Escala Gráfica	Escala	Desenho
Verificou/Aprovou	Nome do Ficheiro	Data	Versão
	ARQ_VFINAL_FEV2025.dwg	1:100	Janeiro de 2025
			07

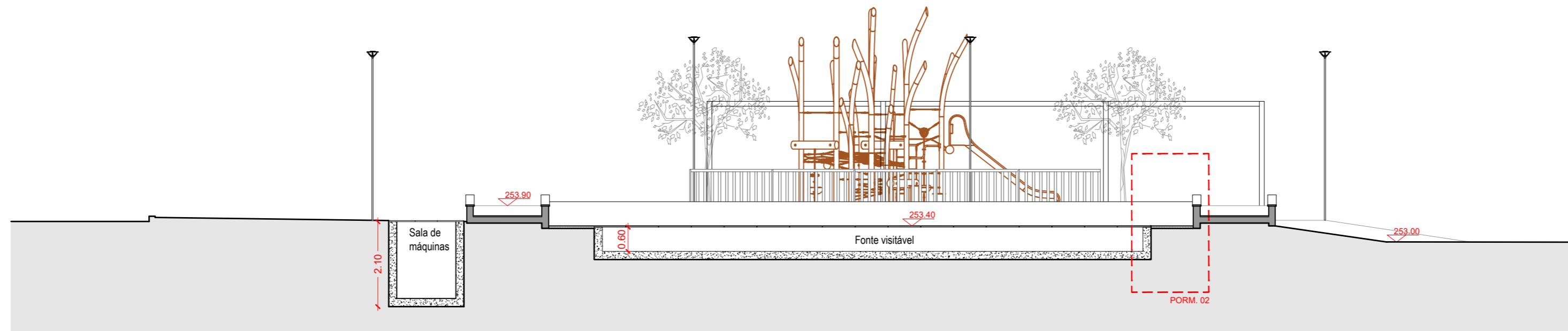

CORTE AA'

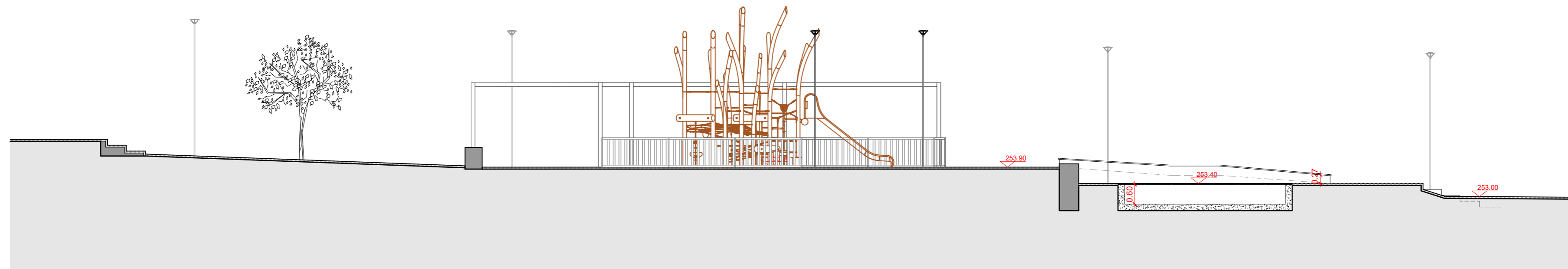

CORTE BB'

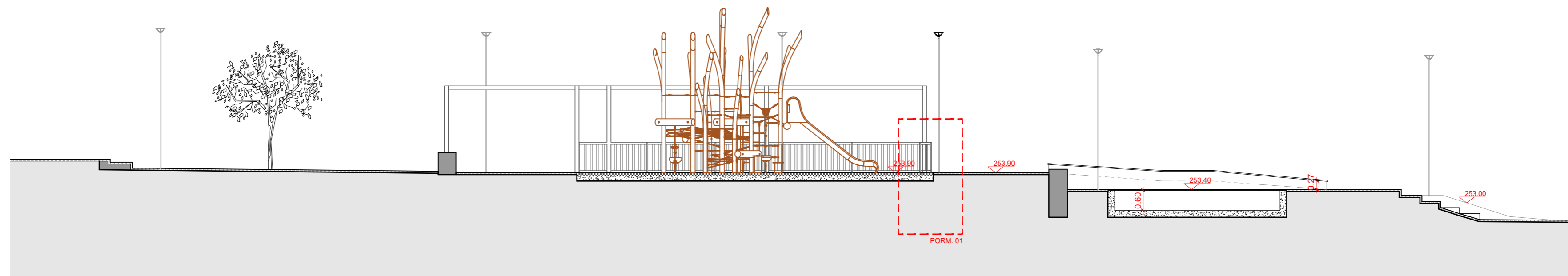

CORTE CC'

Vedação com régua em plástico reciclado em cor monocromática preto e estrutura metálica lacada na cor cinza forja ref. VED PLA COLOR tipo VecoUrbanDesign ou equivalente Painel: 2000x50x850mm; portão: 1220x80x930mm; Poste: 80x80x930mm
 Obs.: A cerca deve ser instalada antes da aplicação do pavimento in situ.

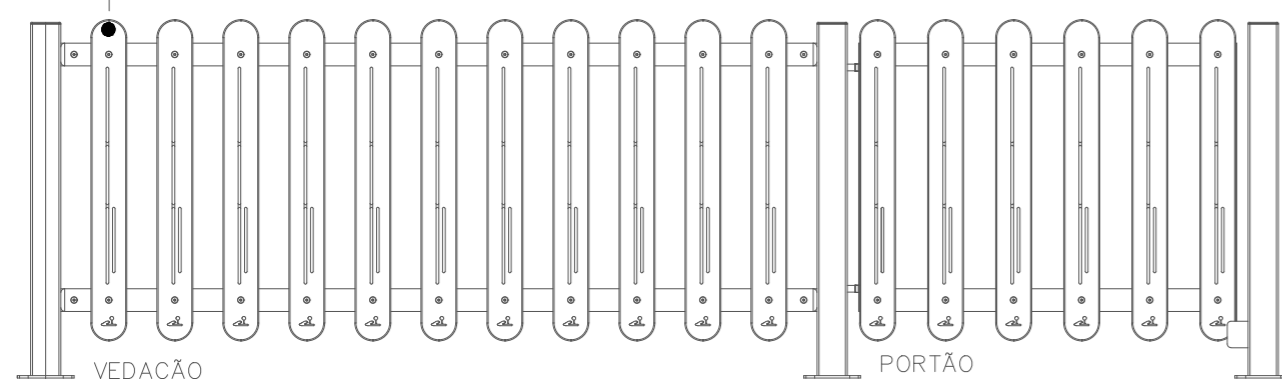

Pormenor Guarda do Parque Infantil - ALÇADO FRONTAL | esc. 1/20

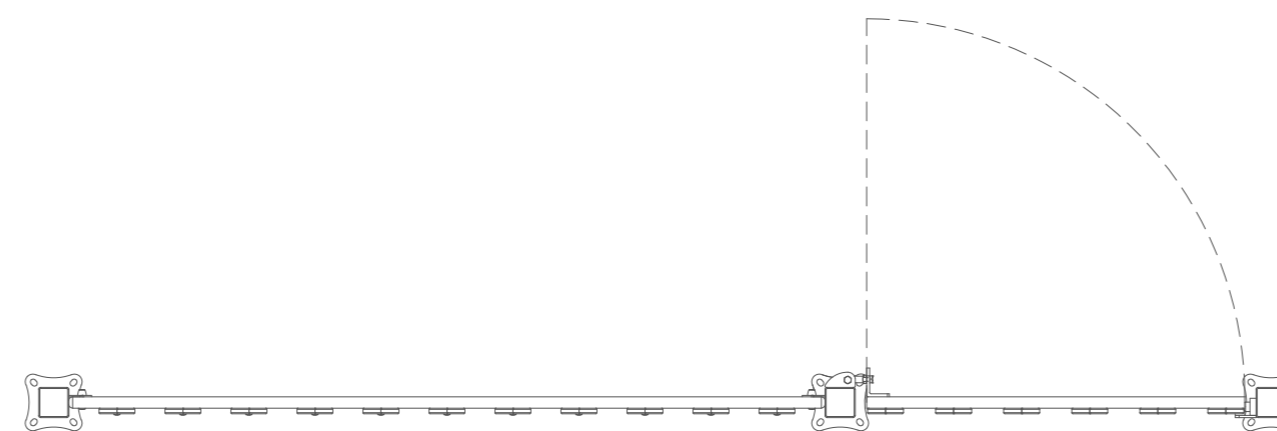

Pormenor Guarda do Parque Infantil - PLANTA | esc. 1/20

 CÂMARA MUNICIPAL DE ALTER DO CHÃO		Código	
Entidade Responsável CÂMARA MUNICIPAL DE ALTER DO CHÃO		Projeto Arranjo Urbanístico - Jardim Zona Sul/Poente Rua Cimeira de Madrid - Rua Tratado de Roma ALTER DO CHÃO	
Cartografia Entidade Proprietária: Município de Alter do Chão Entidade Produtora: Consórcio Municipal Nível Sotário - Data de Edição: 2008; Série Cartográfica Oficial: 1/10.000 - IGP; Data de Homologação: 08/10/2011; Número de Homologação: 132/DSPR-DR2011; Entidade Responsável pela Homologação: IGP Sistema de Referência: Datum 73; Elipsóide: Hayford-Gauss; Projeção: Universal Transversa de Mercator; Exatidão Posicional: desvio inferior a 5 metros; Exatidão Temática: a representatividade é melhor ou igual a 90% Limite Administrativo: CAOP 2012.		Título PROPOSTO : Corte AA' Corte BB' Corte CC'	
Desenhou	Escala Gráfica	Escala 1:100	Desenho 08
Verificou/Aprovou	Nome do Ficheiro ARQ_VFINAL_FEV2025.dwg	Data Janeiro de 2025	Versão

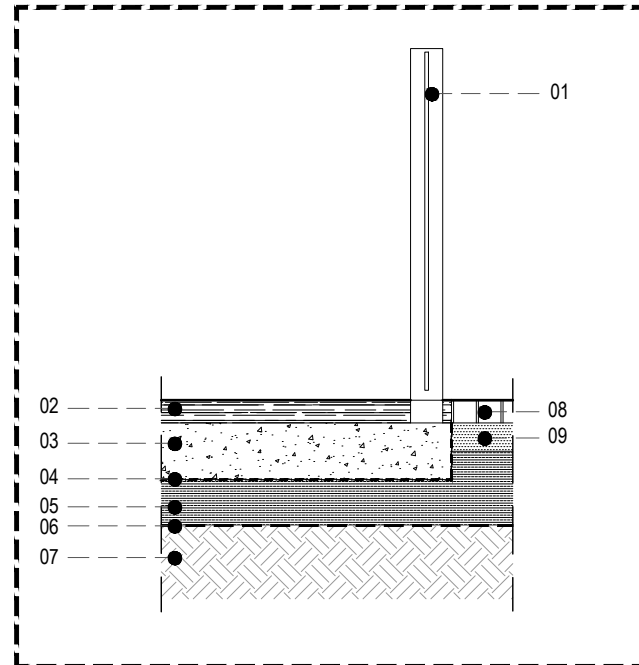

Pormenor 01 - transição parque infantil / calçada | esc. 1/20

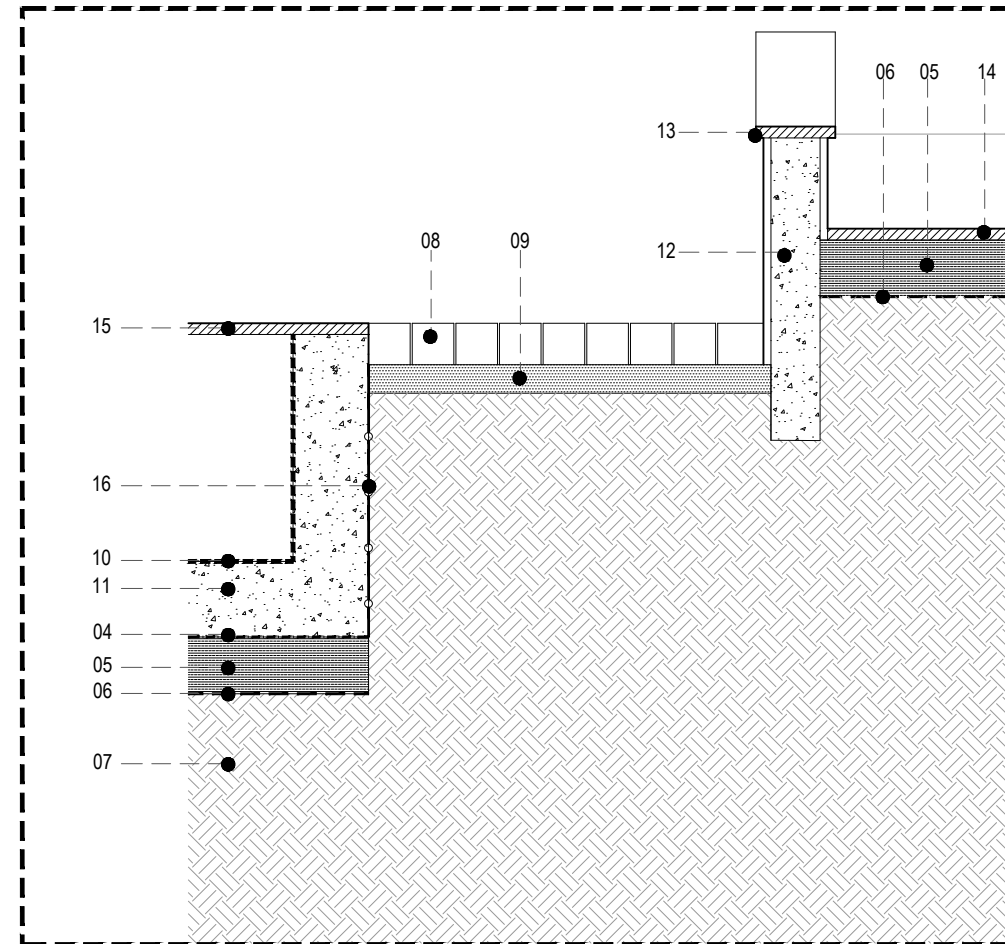

Pormenor 02 - tanque da fonte visitável e rampa | esc. 1/20

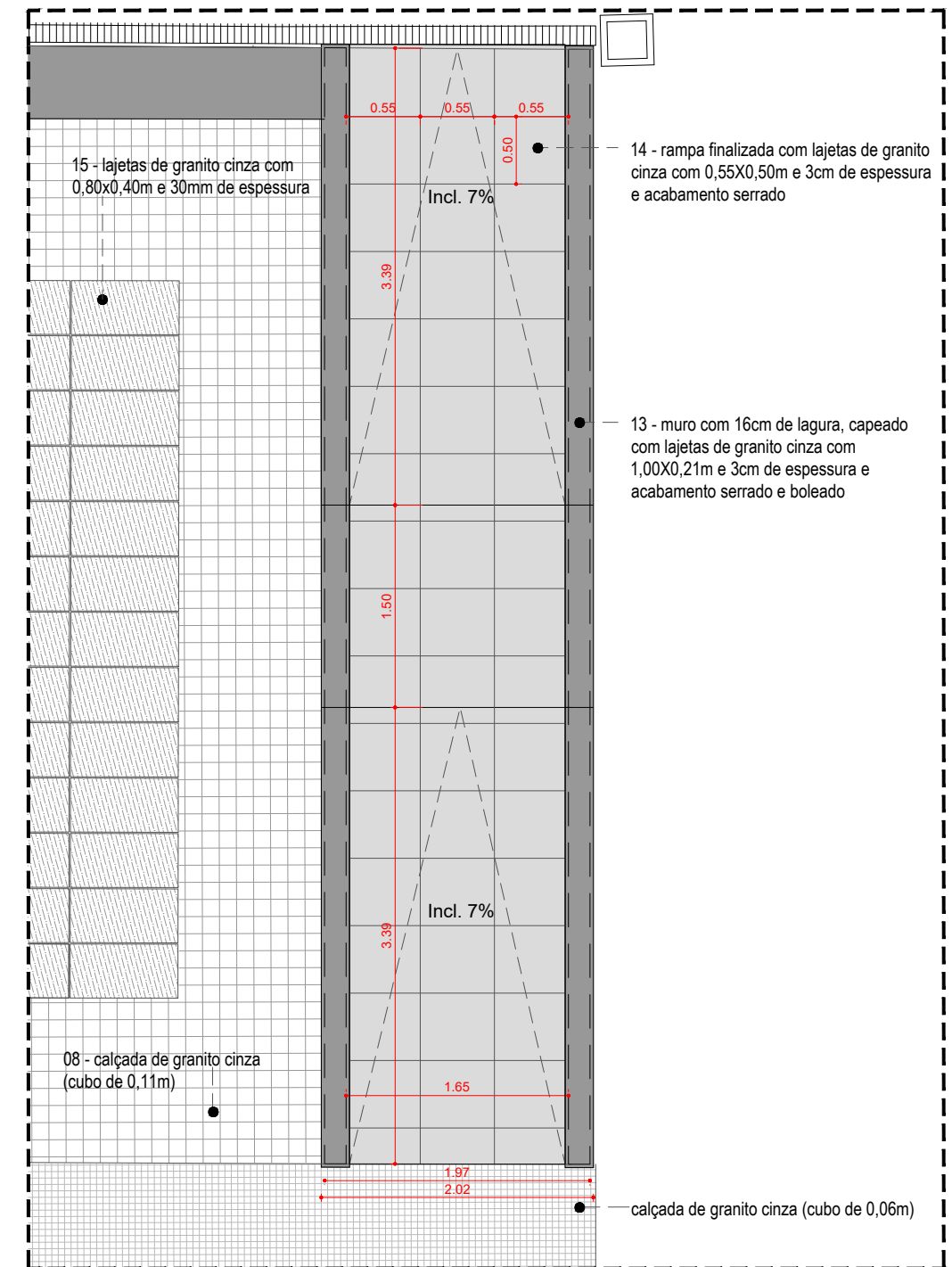

Planta parcial - rampa | esc. 1/50

LEGENDA:

- 01 - Vedação com réguas em plástico reciclado em cor monocromática preto e estrutura metálica lacada na cor cinza forja ref. VED PLA COLOR tipo VecoUrbanDesign ou equivalente; Painel: 2000x50x850mm; portão: 1220x80x930mm; Poste: 80x80x930mm; Obs.: A cerca deve ser instalada antes da aplicação do pavimento in situ.
- 02 - Pavimento in situ SBR na cor verde, para garantir uma altura de queda livre de 191cm.
- 03 - Laje de betão armado drenante com 15cm de espessura
- 04 - Manga plástica
- 05 - Camada de 15cm de ABGE compactada
- 06 - Manta geotêxtil
- 07 - Solo compactado
- 08 - Calçada cubo de 0,11m em granito na cor cinza
- 09 - Camada de areia argamassada para assentar calçada
- 10 - Impermeabilização de tanque
- 11 - Tanque em betão armado com 20cm de espessura
- 12 - Muro de betão armado rebocado e pintado na cor branco
- 13 - Capeamento em lajetas de granito cinza com 1,00X0,21m e 3cm de espessura, com acabamento serrado e boleado
- 14 - Lajetas de granito cinza com 0,55X0,50m e 3cm de espessura e acabamento serrado, assentes sobre camada de areia
- 15 - Lajetas de granito cinza com 0,80x0,40m e 30mm de espessura
- 16 - Tela pitonada

 CÂMARA MUNICIPAL DE ALTER DO CHÃO		Código	
Entidade Responsável CÂMARA MUNICIPAL DE ALTER DO CHÃO		Projeto Arranjo Urbanístico - Jardim Zona Sul/Poente Rua Cimeira de Madrid - Rua Tratado de Roma ALTER DO CHÃO	
Cartografia Entidade Proprietária: Município de Alter do Chão Entidade Produtora: Consórcio Municipal/ Nivel/ Socarto ; Data de Edição: 2008 ; Série Cartográfica Oficial: 1/10 000 - IGP; Data de Homologação: 08/10/2011; Número de Homologação: 132/DSPR-DR2011; Entidade Responsável pela Homologação: IGP Sistema de Referência: Datum 73; Elipsóide: Hayford-Gauss; Projeção: Universal Transversa de Mercator; Exatidão Posicional: desvio inferior a 5 metros; Exatidão Temática: a representatividade é melhor ou igual a 90%. Limite Administrativo: CAOP 2012.		Título PROMENORES CONSTRUTIVOS	
Desenhou	Escala Gráfica	Escala	Desenho
		DIV	
Verificou/Aprovou	Nome do Ficheiro	Data	Versão
	ARQ_VFINAL_FEV2025.dwg	Janeiro de 2025	
			09